Ihr 1A Malerteam aus Bersenbrück

Willy Schulte

Inh. Wolfgang Schulte, Malermeister

Wir setzen Akzente
mit Kreativität
& Kompetenz

Willkommen beim Malerfachbetrieb Willy Schulte

1A

Die Hausnummer ist zugleich Programm: 1A lautet nicht nur die aktuelle Adresse unseres 1A Malerteams in der Bersenbrücker Gottlieb-Daimler-Straße, sondern spiegelt auch den hohen Anspruch an unsere handwerklichen Leistungen wider.

Unserem Umzug im Mai 2013 ist eine rasante Entwicklung vorausgegangen. Einerseits sind wir mit unserem Malerteam mittlerweile so stark gewachsen, dass unser vorheriger Standort sprichwörtlich aus allen Nähten platzte. Andererseits ging es uns auch darum, unseren Kunden mehr Service bieten zu können. Denn als Handwerksbetrieb bauen wir für unsere Kunden auf professionelle Leistungen, hohe Beratungsqualität und schnelle Reaktion auf alle Anforderungen.

So können wir im Rahmen unserer Beratung sowohl verschiedene Techniken und Verfahren, als auch Produkte und Materialien ausführlich präsentieren und entsprechende Alternativen vorführen.

Lernen Sie in dieser Broschüre die Vielfalt unserer Leistungen und unseres hochwertigen Sortiments kennen. Erfahren Sie, wie wir Ihren Lebensraum oder Ihr berufliches Umfeld professionell, kreativ und nachhaltig gestalten können.

Zuverlässig, kreativ und innovativ **Meisterleistungen seit 1922**

Zufriedene Kunden und stetig wachsendes Know-how prägen den familiär geführten Malerfachbetrieb Willy Schulte schon seit 1922. Qualität hat hier traditionell den höchsten Stellenwert.

Darum wissen Bürger, Unternehmen und öffentliche Hand in und um Bersenbrück die Zuverlässigkeit und fachliche Kompetenz des 1A Malerteams zu schätzen. Den Grundstein legte August Schulte, Großvater des heutigen Inhabers Wolfgang Schulte. 1955 stieg Willy Schulte in den Familienbetrieb ein und übernahm 1973 die Geschäftsführung – seither ist das Unternehmen nach ihm benannt. Sein Sohn Wolfgang trat mit einer Malerlehre in seine Fußstapfen. 1997 übernahm er den Fachbetrieb als Meister seiner Zunft.

Seither nahm das Geschäft eine rasante Entwicklung: Verfügte Wolfgang Schulte bei der Übernahme gerade einmal über fünf Mitarbeiter, waren es um 2003 – als die Geschäftsräume in der Bahnhofstraße erweitert wurden – schon 15 Angestellte. Mittlerweile umfasst sein Team 35 Mitarbeiter; viele von ihnen mit jahrzehntelanger Betriebszugehörigkeit.

Innenarbeiten im Neubau und in der Renovierung mit Malerarbeiten und Bodenbelägen, Fassadengestaltungen, Wärmedämmung und Reparaturverglasungen, sowie fundierte Kompetenzen im Gewerbe- und Industriebau bilden den klassischen Kern des Handwerkbetriebs.

Leistung und Service **Wir sind Willy Schulte**

Die Mitarbeiter unseres 1A Malerteams sind das A und O. Ihre Leistungen und der Auftritt vor Ort sind entscheidend für unseren Erfolg – und das über viele Jahrzehnte hinweg.

Darum legen wir – vor allem Inhaber Wolfgang Schulte und seine Frau Christina – größten Wert darauf, das Team und das Wir-Gefühl immer weiter zu stärken. Viele Mitarbeiter bleiben gern mit langjähriger Betriebszugehörigkeit an Bord; mitunter auch Generationen übergreifend. Die Identifikation mit der Firma ist ein wichtiges Kennzeichen, um alle Anforderungen routiniert zu erfüllen.

Hierbei ergänzen sich kaufmännisches Know-how und handwerkliches Können mit einer Vielzahl von Spezial-Qualifikationen. Um auch künftig stets Spitzenleistungen abzuliefern, fördern wir als Familienbetrieb nicht nur die Weiterbildung, sondern bilden selbst auch konsequent aus.

Jedes Jahr erhalten drei bis vier Nachwuchskräfte bei uns zunächst die Grundkenntnisse und später den letzten Schliff – entweder als Maler/in und Lackierer/in oder als Bürokaufmann/-frau. Fachkräftemangel ist daher im 1A Malerteam Schulte kein Problem. Bewerbungen motivierter junger Menschen sind immer herzlich willkommen!

Ob Neubau, Renovierung oder Sanierung: Wer die Maler im Haus hat, freut sich sicher schon auf das Ergebnis. Unser Anspruch lautet, nicht nur termingerecht zu beginnen, sondern auch so schnell wie möglich alle Leistungen zur größten Zufriedenheit der Kunden zu erbringen. Um Verzögerungen zu vermeiden, stimmt sich unsere Planungsabteilung mit den anderen Gewerken wie Elektrikern, Fliesenlegern, Fensterbauern etc. genau ab.

Auswahl und Fachhandel **Treffpunkt für alle Geschmäcker**

Mit den passenden Farben, geeigneten Materialien und den unterschiedlichsten Dekorationen geben Sie Ihren Räumen eine besondere Ausstrahlung.

Von der biologischen Farbe über den Pinsel bis zum Zierprofil finden Sie in unserem Farben-Fachhandel alles, was Ihr Herz begehrt. Die Top-Marke Brillux ist unser starker Partner, wenn es darum geht, wirklich jeden Farb-Wunsch zu erfüllen. Bringen Sie einfach ein Muster Ihrer Lieblingsfarbe mit – z.B. als Papierschnipsel aus einer Wohnzeitschrift. Wir lesen die Farbe densitometrisch ein und können mit unserer Brillux Farben-Misch-Maschine Ihren Farbwunsch reproduzieren.

Zu den vielfältigen Farbmischmöglichkeiten, bieten wir für Ihre individuellen Gestaltungswünsche eine riesige Auswahl an zusätzlichen Materialmöglichkeiten.

Wer seine Räumlichkeiten neu gestaltet, sollte den Bodenbelag nicht vergessen. Ob dekorativer Teppichboden oder Design-Bodenbelag aus Vinyl mit natürlicher Anmutung und haptischer Struktur.

Als besondere Lösungen haben wir alternativ zur Verfliesung oder zum klassischen Steinboden einen Steinteppich im Sortiment. Zahlreiche kleine und kleinste Steinchen werden mit einem 2-Komponenten-Harz zu einer homogenen Oberfläche veredelt – durchgängig, fugenlos und einzigartig – sprechen Sie uns darauf gerne an.

Wir bieten Ihnen ein breites Spektrum unterschiedlichster Bodenbeläge und Beschichtungen für alle Anforderungen, sowohl im privat als auch im industriell genutzten Bereich.

Gestaltung
Von kunstvoll bis natürlich

Ein einladendes Wohlfühl-Ambiente zu schaffen, ist uns eine besondere Freude. Am liebsten mit hochwertigen Markenprodukten, die mit starken Designs begeistern und zugleich durch Haltbarkeit und saubere Verarbeitung überzeugen.

Wundervolle Tapeten unterstreichen Ihren Wohnstil und bieten eine reichhaltige Palette an Möglichkeiten, Ihrem persönlichen Geschmack Ausdruck zu verleihen.

Auch mit Lehmputz setzen wir natürlich Akzente. Neue Spachteltechniken sowie verschiedenste Farben und Strukturen lassen lebendig und plastisch wirkende Oberflächen an Ihren Wänden entstehen.

Die Skala der Verschönerungs-Varianten ist nach oben hin offen – nicht zuletzt die Gestaltung Ihrer Zimmerdecken bietet viele Chancen, eine „himmlische Atmosphäre“ zu schaffen. Neben den bewährten Techniken gibt es zum Beispiel mit Spanndecken eine ansprechende Alternative, die einen sauberen Abschluss schafft.

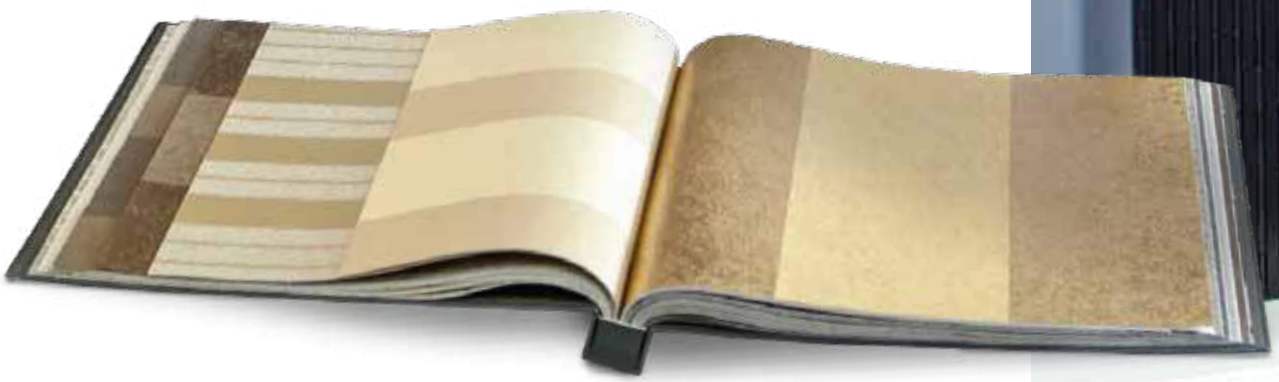

Scala Farbwelten

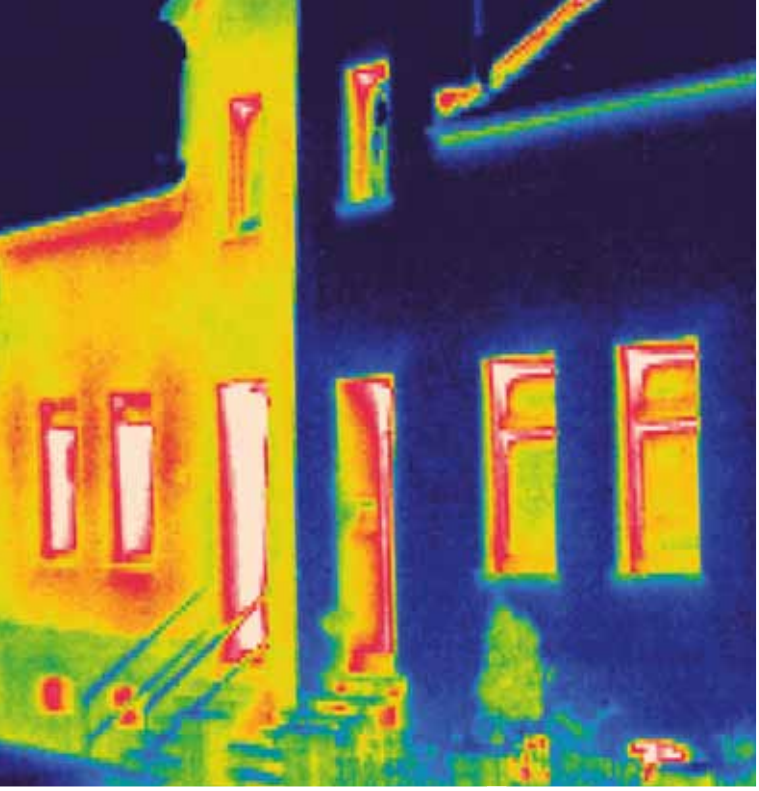

1A Energieleistung **Für Fassaden-dämmung**

Sparen Sie auf Dauer bares Geld, indem Sie Ihre Fassaden bzw. Außenwände dämmen. Wir verfügen über langjährige Erfahrungen beim Einsatz von Wärmedämmverbund-systemen (WDVS) und tragen mit dem Vollwärmeschutz dazu bei, den Aufwand für Energie (Heizung & Klimatisierung) deutlich zu reduzieren. Ökonomisch sinnvoll, ökologisch nachhaltig und professionell ausgeführt.

Haus sanieren - profitieren!

DBU Deutsche Bundesstiftung Umwelt

Transparenz
Klare Leistung rund ums Glas

Eisregen, Stürme oder ein Einbruch können dem Hausbesitzer schon mal deutlich die Laune verhageln. Hier ist schnelle Abhilfe gefragt – zum Beispiel mit einer Reparatur- oder Notverglasung, die das Innere gegen Wind, Feuchtigkeit und andere Einflüsse sorgfältig schützt.

Setzen Sie auf Transparenz aus dem 1A Malerteam Schulte: Unser Fachpersonal berät Sie nicht nur bei der Auswahl der passenden Glasscheibe, sondern unterstützt Sie glasklar bei der Abrechnung mit den Versicherungen. Und den Einbau erledigen wir prompt.

Instandhaltung
Gut bedacht

Regen, Schnee, wechselnde Temperaturen und mechanische Belastungen setzen Ihrem Dach über die Jahre hinweg ständig zu. Versicherungen prüfen mittlerweile immer kritischer, ob Ihr Dach entsprechend gepflegt und gewartet wurde.

Verwitterte Dachpfannen sollten regelmäßig erneuert bzw. versiegelt werden. Wir sorgen durch eine neue Dachbeschichtung dafür, dass Ihr Dach den Wetterverhältnissen und dem kritischen Auge der Versicherer Stand hält. Doch eine neue Dachbeschichtung garantiert nicht nur Langzeitschutz. Denn durch eine hohe Wasserdampfdurchlässigkeit vermeiden Sie den gefürchteten Feuchtigkeitsstau im Dachaufbau und verhindern schädigenden Pilz- und Algenbewuchs. Darum sollte die Pflege Ihres Gebäudes stets gut bedacht sein.

Denkmalschutz
Gebaute Kultur erhalten

Handwerkliche Tradition und Sinn für Ästhetik prägen nicht nur unsere Herangehensweise bei Verschönerungen und Werterhalt rund ums Haus, sondern auch bei einer Vielzahl von Kulturschätzen „direkt vor unser Haustür" – in der ländlichen Idylle des Artlands.

Herrensitze, historische Dorfkerne, alte Dorfkirchen prägen die Landschaft zwischen Bersenbrück und Osnabrück. In der Literatur wird das Artland vielfach als „Idealland-schaft" im norddeutschen Raum bezeichnet, weil die landschaftliche Vielfalt mit der überlieferten großartigen Bausubstanz harmoniert.

Alleen und mächtige Eichen umrahmen historische Fachwerkhöfe. Mehr als hundert dieser Höfe stehen unter Denkmalschutz und sollen der Nachwelt erhalten bleiben.

Der Erhalt denkmalgeschützter Bauwerke, liegt uns am Herzen. Wir besitzen das handwerkliche Know-how und das gestalterische Feingefühl, um die Aufgabenstellungen und Aufgaben dieses kulturellen Erbes zu erfüllen.

Zeichen setzen
Street Tattoos

Ein erster Eindruck, der beim Empfang Ihrer Kunden „unter die Haut geht“: Das Street Tattoo ist eine innovative Gestaltungsvariante, mit der Sie das Image Ihres Unternehmens nachhaltig prägen; zum Beispiel mit einem langlebigen Firmenlogo. Piktogramme, Pfeile und andere Markierungen weisen Ihren Gästen auf dem Firmengelände den sicheren Weg.

Die wetterbeständigen Street Tattoos setzen in kürzester Zeit klare Zeichen – mit hoher Beständigkeit auf allen bituminösen Decken (Gussasphalte, Asphaltbeton) und Betondecken (Zementböden).

Hoch hinaus
Arbeitsbühnen zu vermieten

Sparen Sie sich aufwendiges Einrüsten. Unsere Raupen-Hebebühnen sind einfach zu bedienen und praktisch überall einsetzbar. Mit einer Spurbreite von nur 80 Zentimetern lassen sie sich problemlos durch alle Gartentore und Haustüren manövrieren.
Ob Fassadenanstrich, Dachreparatur, Gartenarbeit oder Reinigung von Glasdächern – hoch hinaus und dabei den Aufwand senken.

Leihen Sie sich bei uns einfach eine Arbeitsbühne, die Sie absolut sicher in 14 oder sogar 17 m Höhe bringt.

Vorbereitet und ausgestattet
Für Projekte aller Dimensionen

Aufgrund unserer Einsatzstärke sind wir auch auf große gewerbliche Projekte bestens vorbereitet. Rund 35 qualifizierte und erfahrene Mitarbeiter bringen die nötige Flexibilität mit, um kurzfristig, termingerecht und versiert alle Aufgaben mit Bravour zu erledigen.

Gemeinsam mit dem Bauträger, dem Architekten und allen anderen Beteiligten planen wir die Abläufe so ein, dass der Baufortschritt optimal unterstützt wird. Gern tragen wir mit unseren kreativen Konzepten, Kompetenz und Kostenbewusstsein zum Gelingen von Projekten aller Größenordnungen in Neubau und Renovierung bei.

Wir sind Partner der Initiative „Haus sanieren –profitieren“ der Deutschen Bundesstiftung Umwelt (DBU). Ziel ist es, Ein- und Zweifamilienhausbesitzer auf energetische Einsparpotenziale in ihren Häusern aufmerksam zu machen und sie zu motivieren, ihre Immobilien fit für die Zukunft zu gestalten.

Sprechen Sie uns für Ihren kostenlosen Energie-Check an!

Ihr 1A Malerteam aus Bersenbrück
Willy Schulte
Inh. Wolfgang Schulte, Malermeister

1A Malerteam Willy Schulte Malerfachbetrieb

Gottlieb-Daimler-Str. 1A
49593 Bersenbrück

Tel.: 05439 - 607880
info@maler-schulte.de
www.maler-schulte.de

Werbeagentur team4media

Haus sanieren - profitieren!

DBU
Deutsche Bundesstiftung Umwelt